IbericaEstates.com
+34 625 700 390 info@iberica-estates.com

PLANTA PRIMERA

VIVIENDA nº- 20

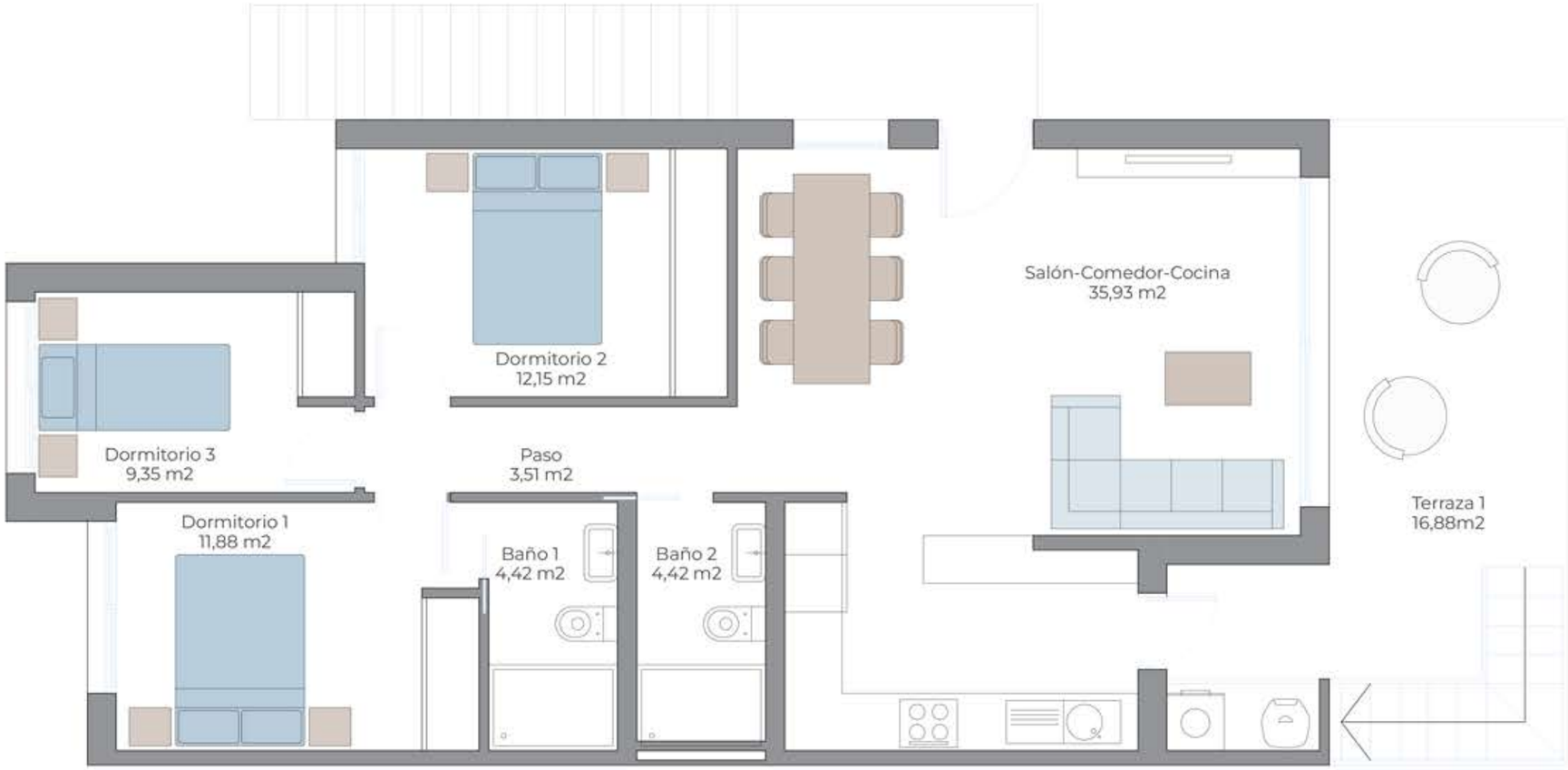

SUPERFICIES	
Planta Primera	86,16 m2
Terraza 1	16,88 m2
Solarium	82,58 m2
Total	185,62 m2

LAS DIMENSIONES Y LAS SUPERFICIES QUE APARECEN EN ESTE DOCUMENTO SON APROXIMADAS Y PODRÁN SER OBJETO DE MODIFICACIÓN DURANTE LA REDACCIÓN DE LOS PROYECTOS BÁSICO Y DE EJECUCIÓN